Uchwała nr 100/2022

Senatu Akademii Sztuki w Szczecinie

podjęta na posiedzeniu w dniu 24 listopada 2022 r.

w sprawie zmiany schematu struktury organizacyjnej

na podstawie:

- § 9 oraz § 47 lit. o. Statutu Akademii Sztuki w Szczecinie

§ 1

Senat Akademii Sztuki w Szczecinie wyraża zgodę na zmiany w uproszczonym, ogólnym schemacie organizacyjnym Uczelni:

- Dział Spraw Pracowniczych – przeniesiony do pionu JM Rektor;
- Archiwum – przeniesione do pionu Kanclerza;

§ 2

Senat Akademii Sztuki w Szczecinie wyraża zgodę na zmiany w schemacie organizacyjnym Wydziału Sztuki Mediów:

- było Pracownia sztuki w przestrzeni publicznej; ma być Pracownia afektywnych praktyk artystycznych,
- było Pracownia fotoreportażu i fotografii dokumentalnej; ma być Pracownia fotografii dokumentalnej i projektów fotograficznych

§ 3

Arkusze schematów organizacyjnych stanowią załączniki do niniejszej uchwały.

§ 4

Traci moc Uchwała Senatu nr 91/2022 z 20 września 2022 r.

§ 5

Uchwała wchodzi w życie w dniu podjęcia.

Rektor

dr hab. Mirosława Jarmołowicz, prof. AS

Załącznik do Uchwały Senatu nr 100/2022 z 24 listopada 2022 r.

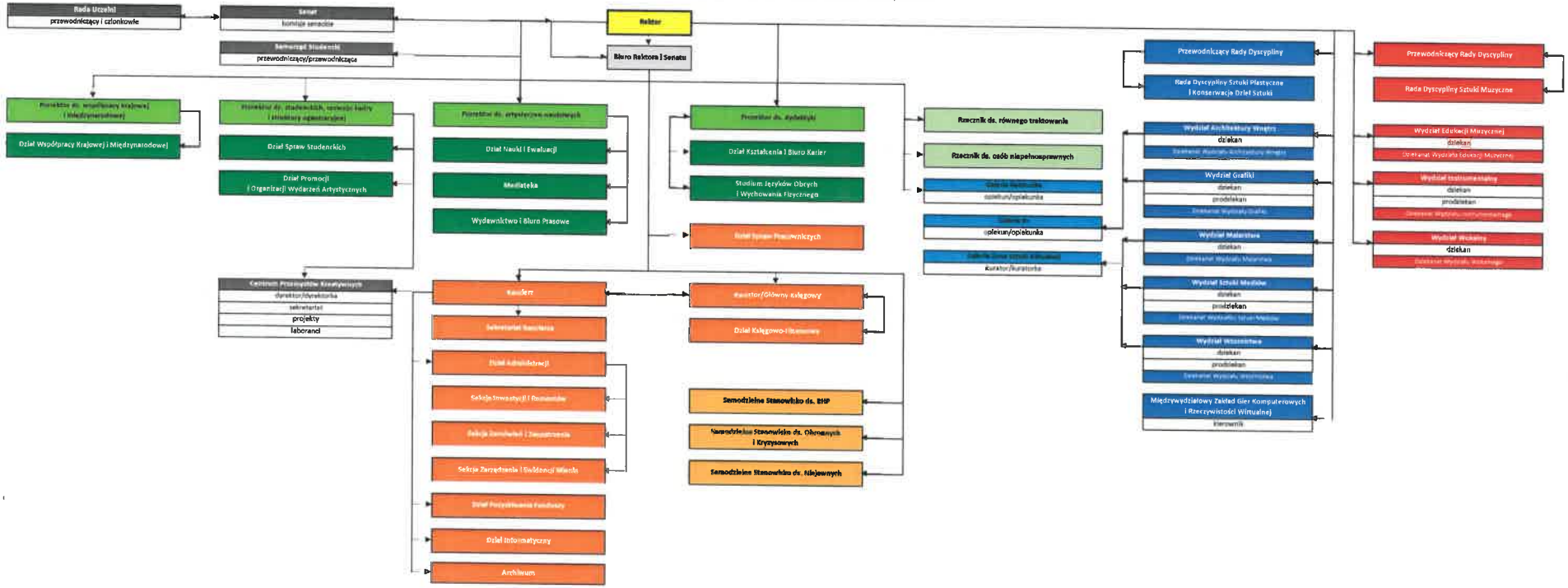

Załącznik do Uchwały Senatu nr 100/2022 z 24 listopada 2022 r.

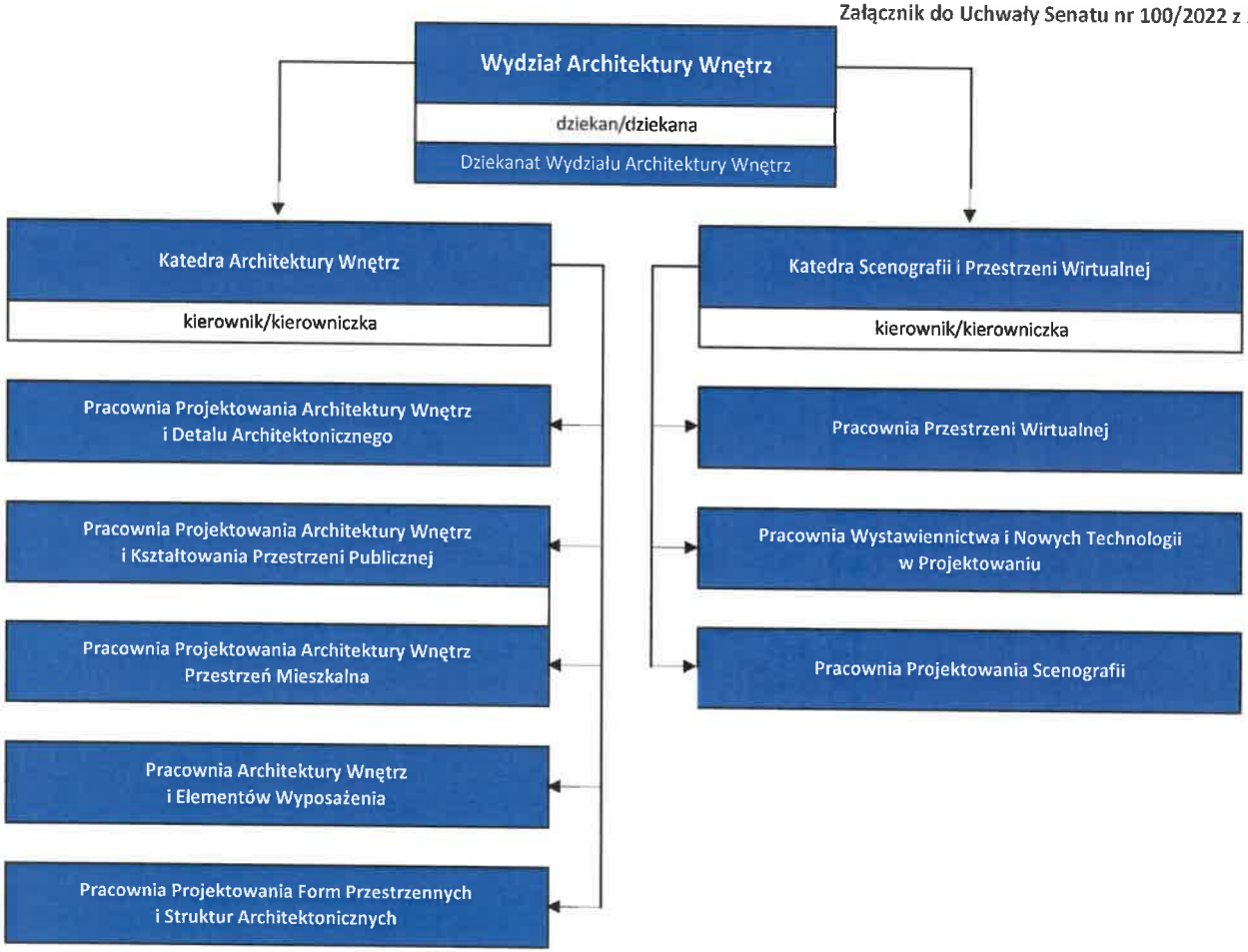

Załącznik do Uchwały Senatu nr 100/2022 z 24 listopada 2022 r.

Załącznik do Uchwały Senatu nr 100/2022 z 24 listopada 2022 r.

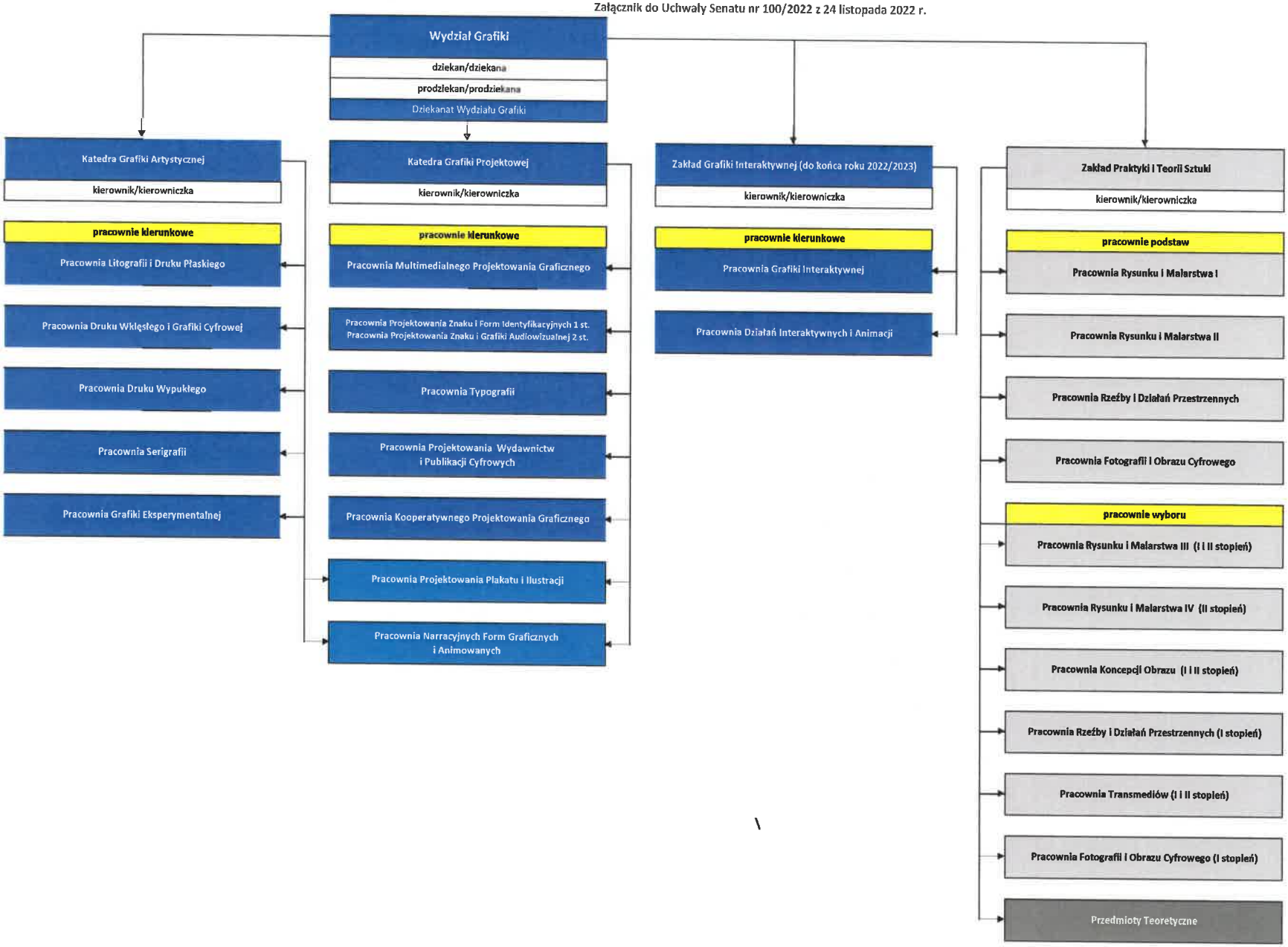

Załącznik do Uchwały Senatu nr 100/2022 z 24 listopada 2022 r.

Załącznik do Uchwały Senatu nr 100/2022 z 24 listopada 2022 r.

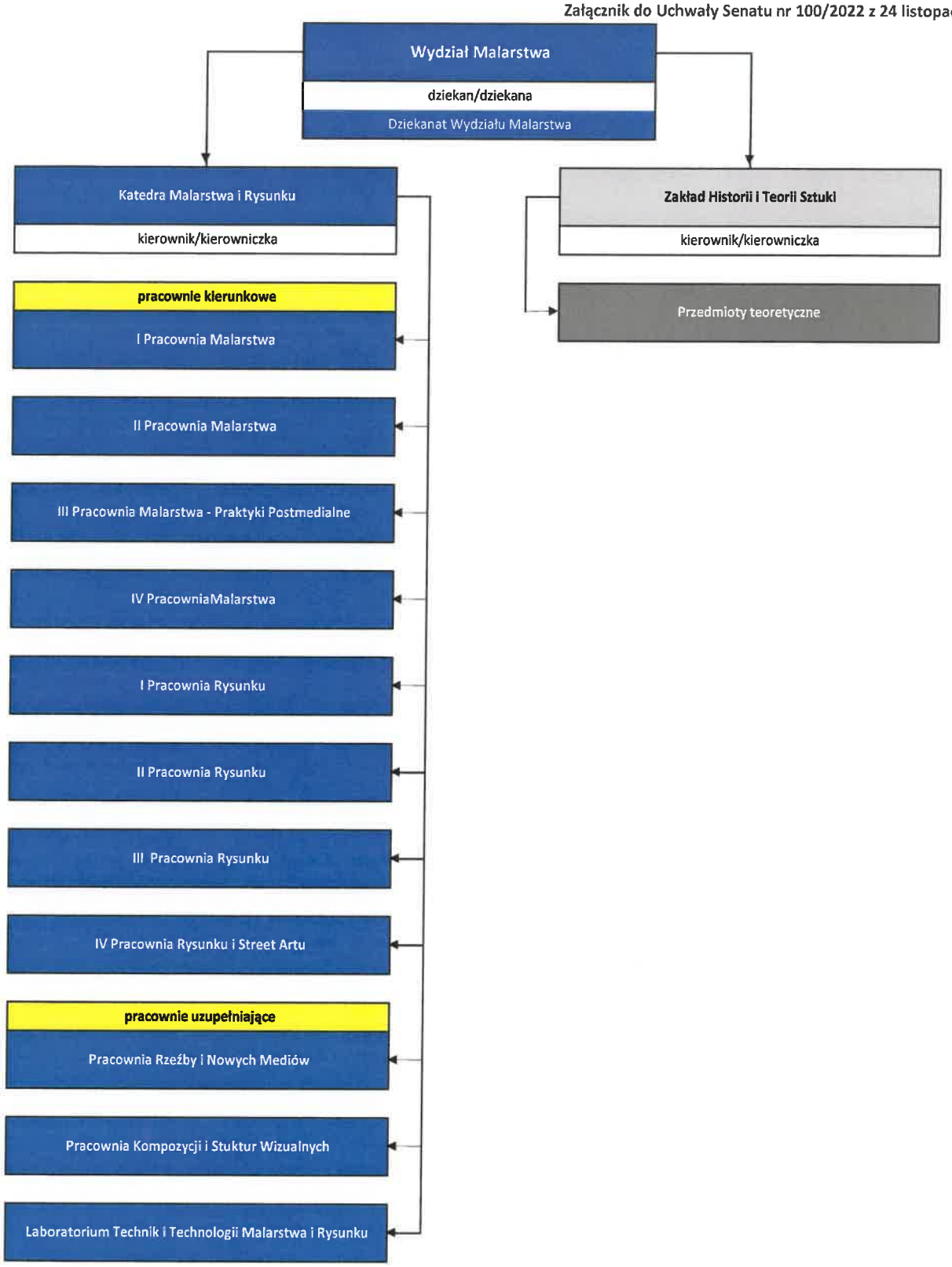

Załącznik do Uchwały Senatu nr 100/2022 z 24 listopada 2022 r.

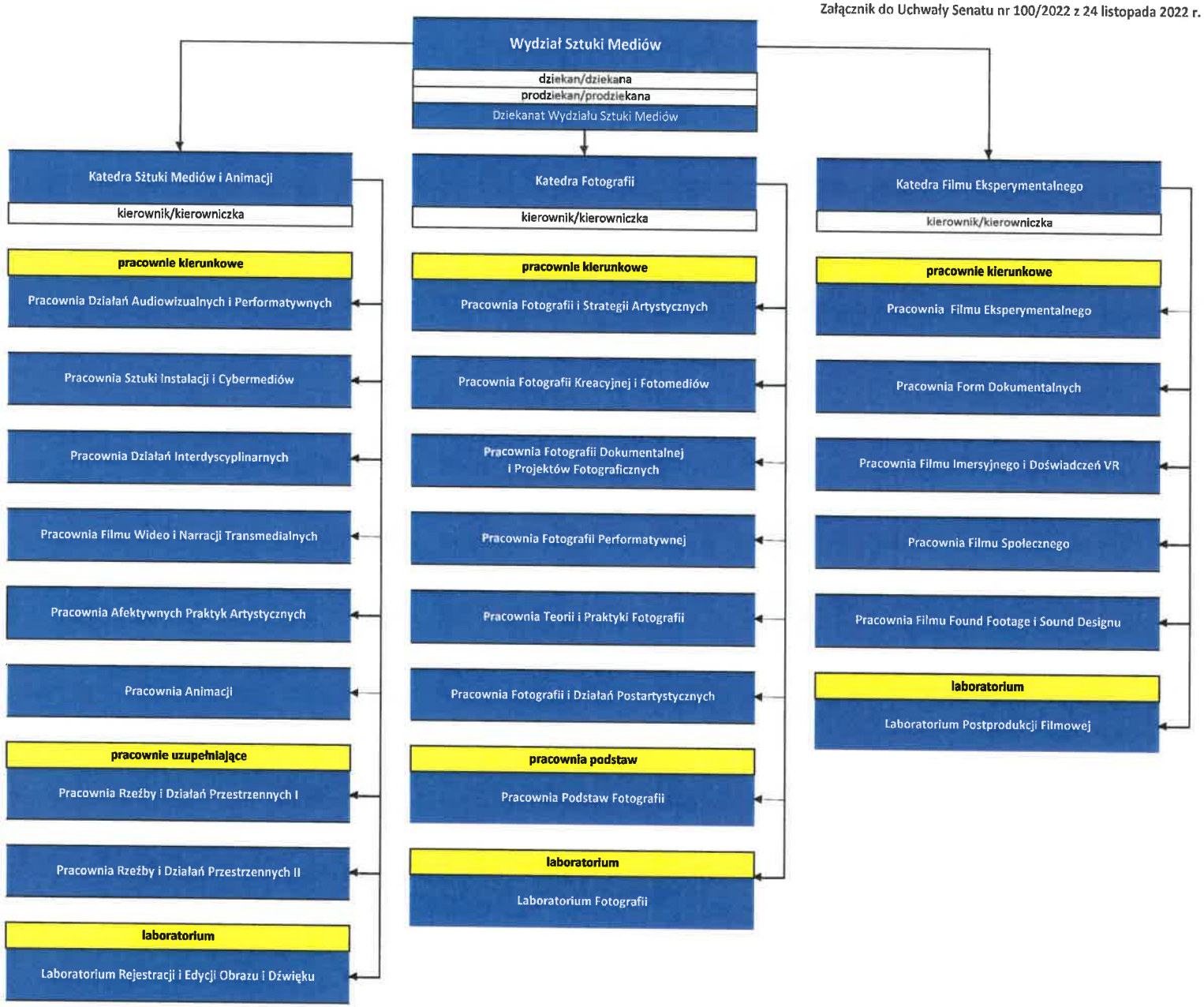

Załącznik do Uchwały Senatu nr 100/2022 z 24 listopada 2022 r.

Załącznik do Uchwały Senatu nr 100/2022 z 24 listopada 2022 r.

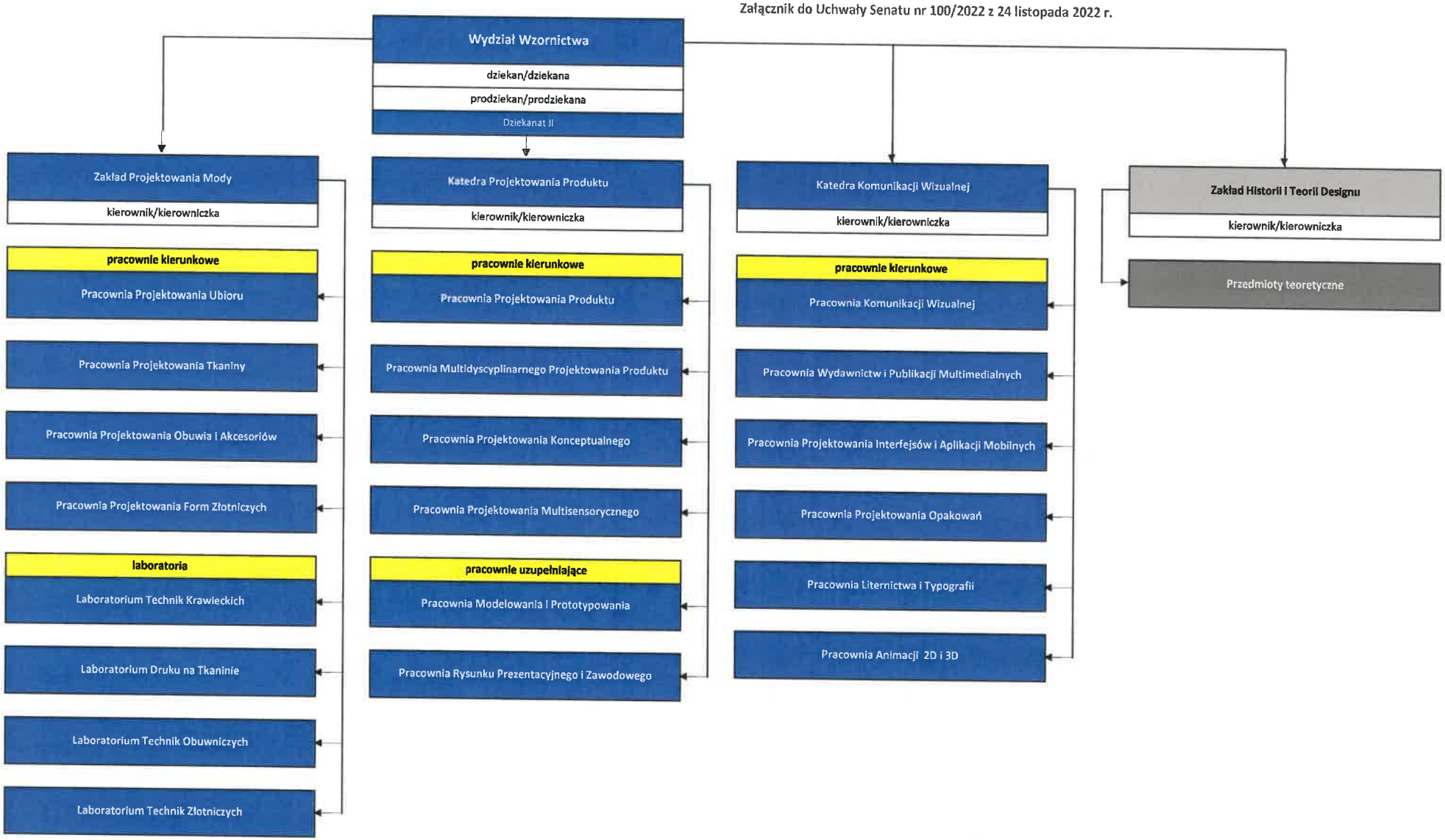

Załącznik do Uchwały Senatu nr 100/2022 z 24 listopada 2022 r.

Międzywydziałowy Zakład Gier Komputerowych i Rzeczywistości Wirtualnej
kierownik/kierowniczka